



**PAMPA**





Ubicado a metros de la Laguna de Chascomús, **PAMPA** se encuentra a minutos de las principales vías de acceso a la ciudad, en un entorno donde conviven grandes espacios verdes con los servicios y comodidades urbanas.

**AV. TTE. GRAL. JUAN D. PERÓN N° 170**  
**CHASCOMÚS, BS. AS., ARGENTINA**









**House of Cards**  
★★★★★ 2013 (2014) 1 Season (2013)  
Sharks gliding ominously beneath the surface of the water? They're a lot less menacing than this Congressman.  
This winner of three Emmys, including Outstanding Supporting Actor (Kevin Spacey and Peter Onorati)

Popular on Netflix  
HOUSE OF CARDS  
DEXTER  
Top Picks for Jean-François  
DICTATOR

TI: 16h  
Mi: 18:00  
Vi: 20:00  
Di: 18:00  
Ti: 18h  
Mi: 18:00

DO  
THE  
JOB

THE GREEN  
DICTATOR  
THE GREEN

THE GREEN  
DICTATOR  
THE GREEN



TI 196  
klo 10.00  
MA 25.6  
klo 13.00  
TI 3.9  
klo 14.00  
DO  
THE  
JOB

Stack of books and a laptop on a wooden desk.



THE  
BEST  
WAYS  
TO  
DO  
THE  
JOB

MS

Siena  
Italy







Planos  
planta baja  
pisos 1°; 2°; 3 y 4°  
terraza



13,22

29,00

# Planta Baja

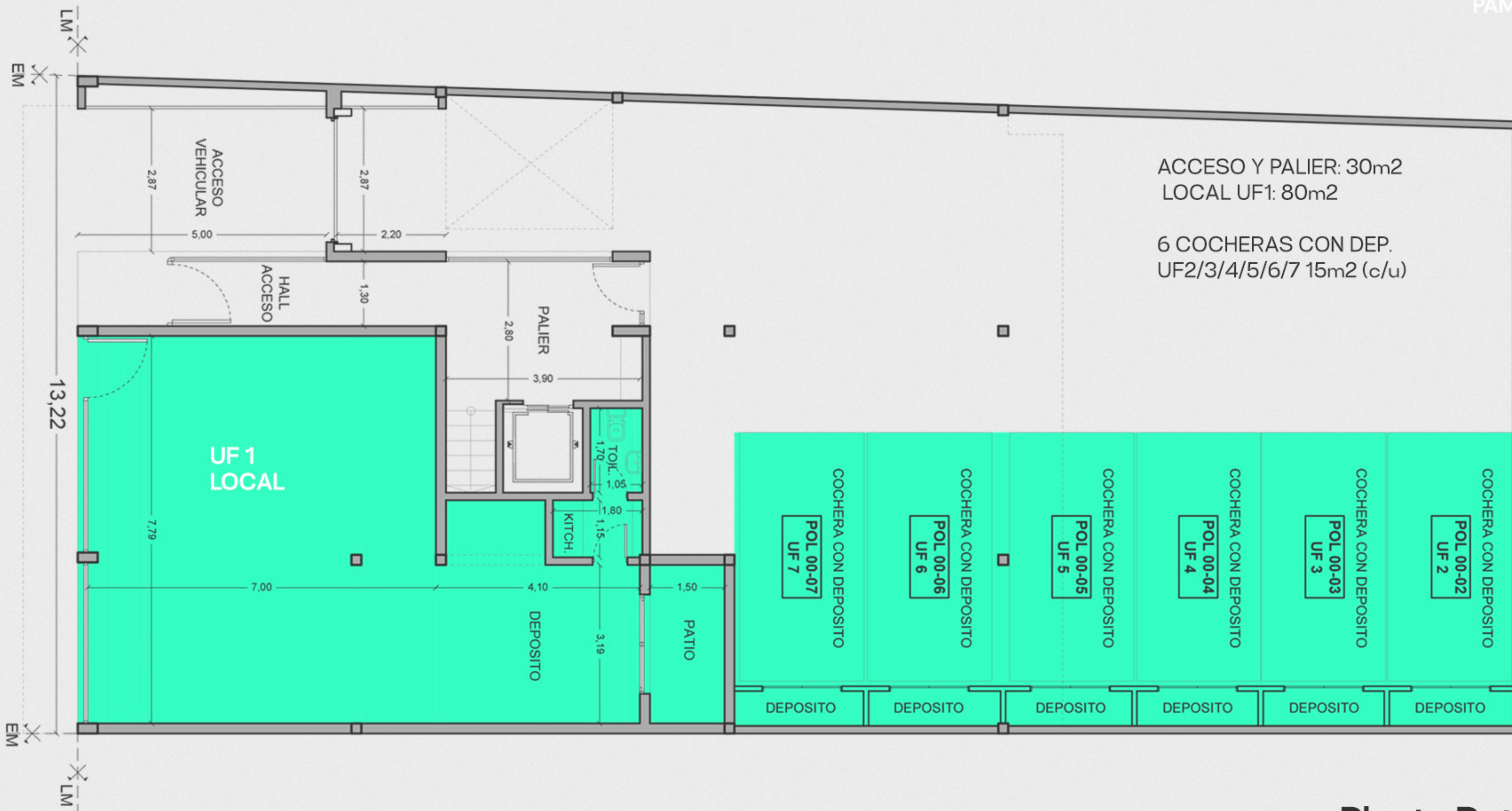

Planta Baja



Pisos: 1°/2°/3°/4°



- TIPOLOGÍAS**
- A
  - B
  - C

PALIER: 20m<sup>2</sup>

DEPTO. TIPO A: 80m<sup>2</sup>+  
 UF 9/12/15/18  
 BALCÓN 4,50m<sup>2</sup> AL FRENTE+  
 BALCÓN 4,00m<sup>2</sup> CONTRAFTE.

DEPTO. TIPO B: 57m<sup>2</sup>+  
 UF 8/11/14/17  
 BALCÓN 4,50m<sup>2</sup> AL FRENTE

DEPTO. TIPO C: 57m<sup>2</sup>+  
 UF 10/13/16/19  
 BALCÓN 4,50m<sup>2</sup> CONTRAFTE.

**Pisos: 1°/2°/3°/4°**



29,00

Terraza



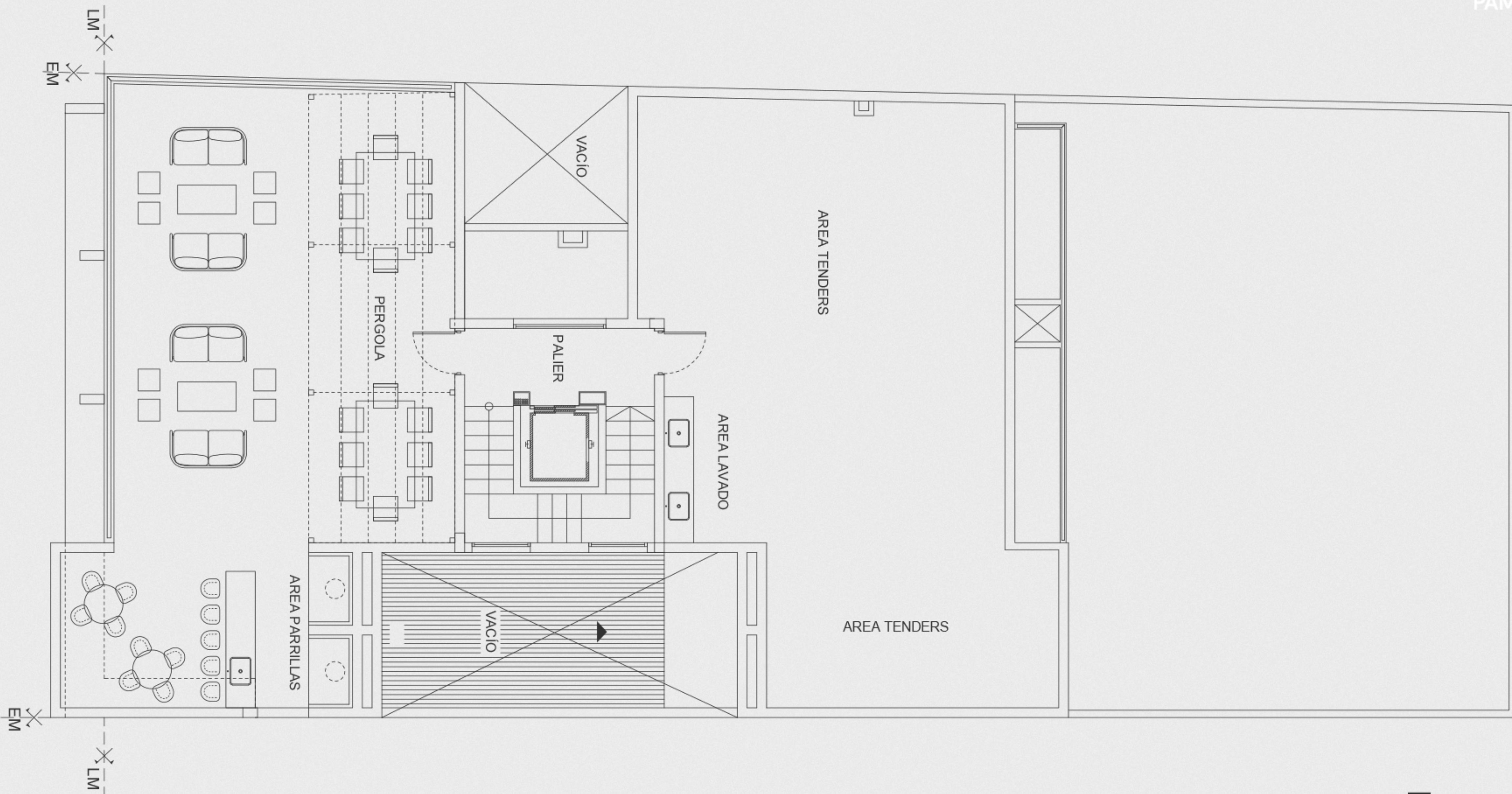

## Confort y calidad constructiva

pisos y revestimientos de primera calidad

mínimo mantenimiento edilicio

calefacción con piso radiante

aberturas de aluminio con DVH

grifería y sanitarios de primera marca

sector de usos múltiples en terraza

bauleras individuales

sector de parrilla

lavadero

Las descripciones arquitectónicas y funcionales, fotos, renders, capturas, memorias descriptivas, medidas de este inmueble, valores, impuestos, servicios y fecha de entrega de los emprendimientos son orientativas. La información aquí consignada puede no encontrarse actualizada a la hora de su visualización. Se recomienda se solicite cualquier información que considere adecuada antes de tomar cualquier decisión. 06/23

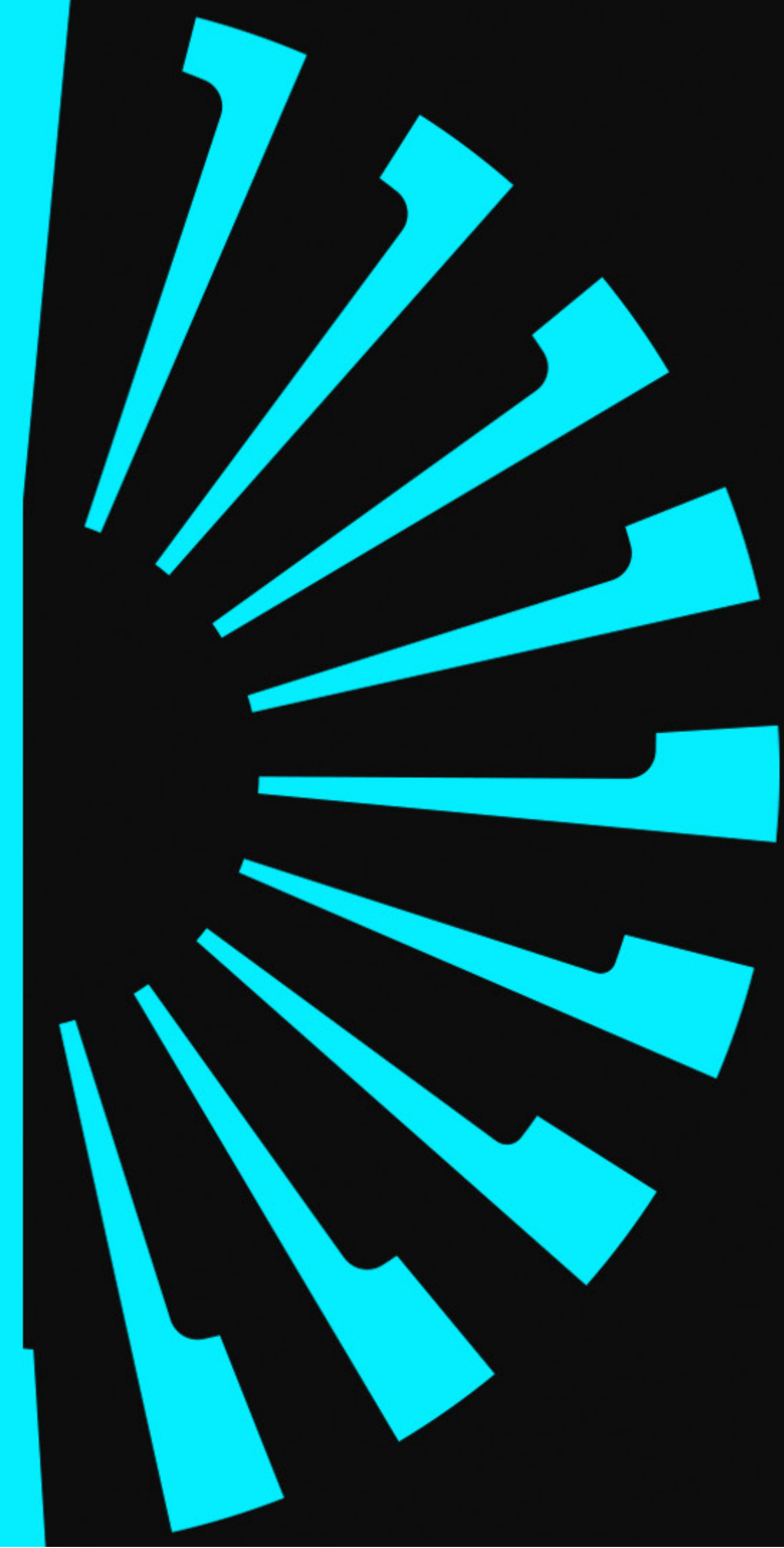

# PAMPA

Arquitecto Juan Manuel Uribarri  
M.P. N° 20.337

Arquitecto Juan Martín Salas  
M.P. N° 21.144

[www.estudiosalas.com](http://www.estudiosalas.com)  
Franklin 284 - Chascomús  
Tel.: 2241 15 44 5756