



AMPLIACION EXHORTO

PROPIEDAD DE

GUILHERMO FAIN

CALLE SOLIS 69 - TEMPERLEY

PARTIDO DE LOMAS DE ZAMORA Escala 1:100

DATOS CATASTRO

Circ. IV Sec. A Manz. 84 Parc. 9

ZONA:

REFERENCIAS

SUP. TERRENO..	330.45 m ²
" EXISTENTE..	100.96 m ²
" EXHORTO..	35.76 m ²
" LIBRE..	194.07 m ²

UBICACION

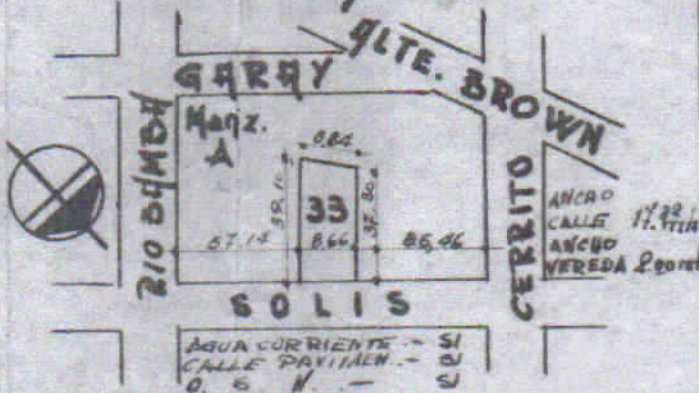

LO EXIST. APROB. EN EXP. 2148-E-57

LA APROBACION DE LOS PLANOS NO EXI-ME DE LA OBLIGACION DE DEPOSEER PERMISO DE USO..

PROPIETARIO: *J. Fain*
DOMICILIO: EN LA MISMA..

MUNICIPALIDAD DE LOMAS DE ZAMORA
DIRECCION DE OBRAS PUBLICAS EDIFICACIONES
Expediente No. 15189-F-69
APROBADO
18/1/63

MIGUEL A. SETTEVERINO JEFE DE OFICINA DE EDIFICACIONES