

TIPO 'B'
32x58

Croquis de Ubicación

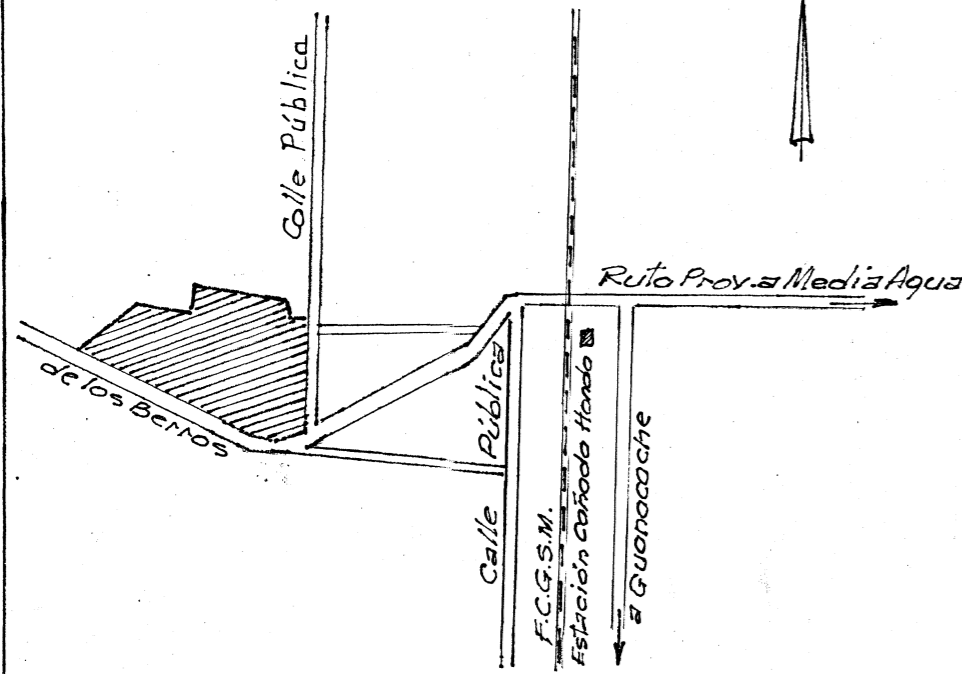

Croquis de Título

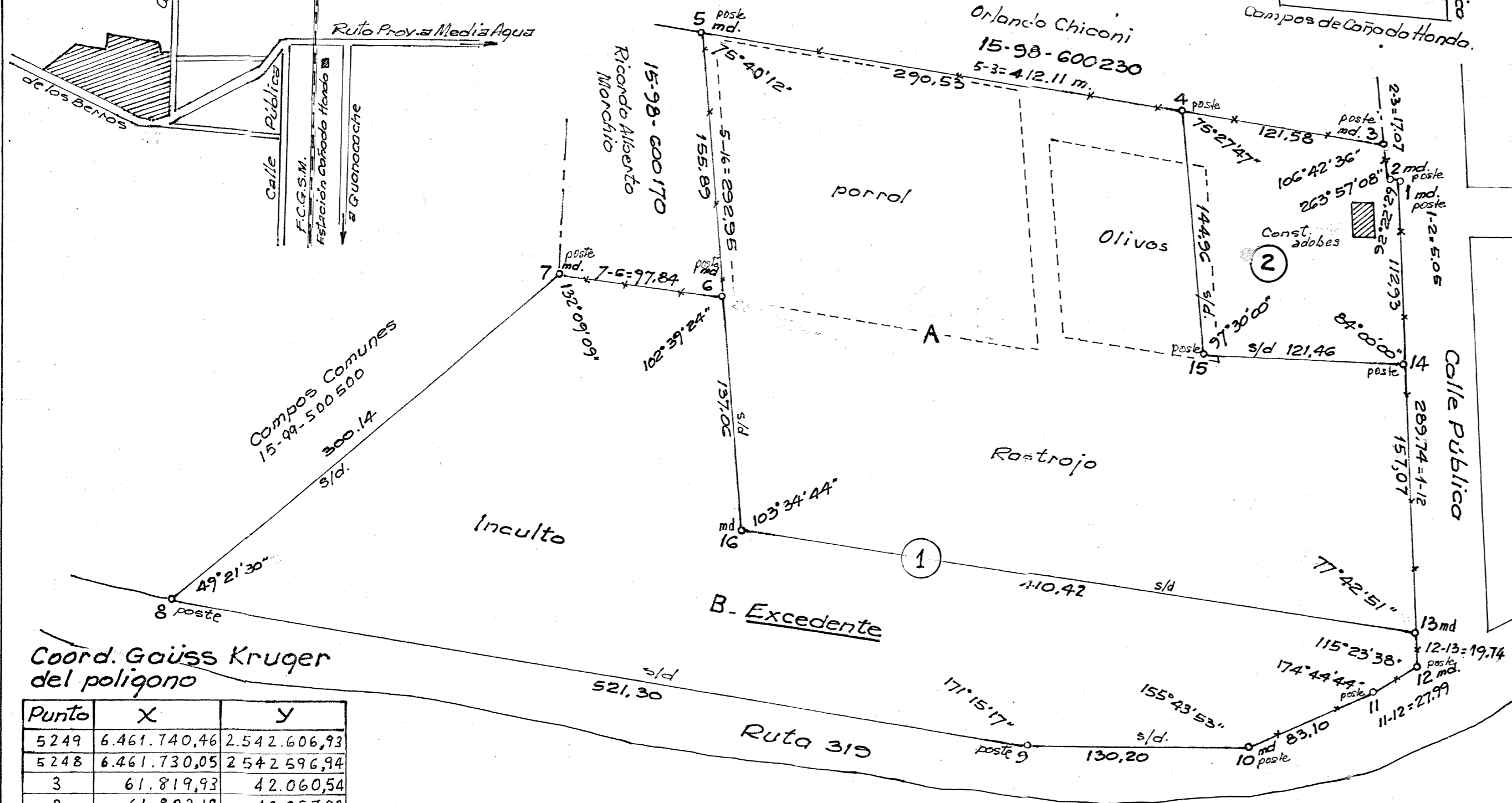
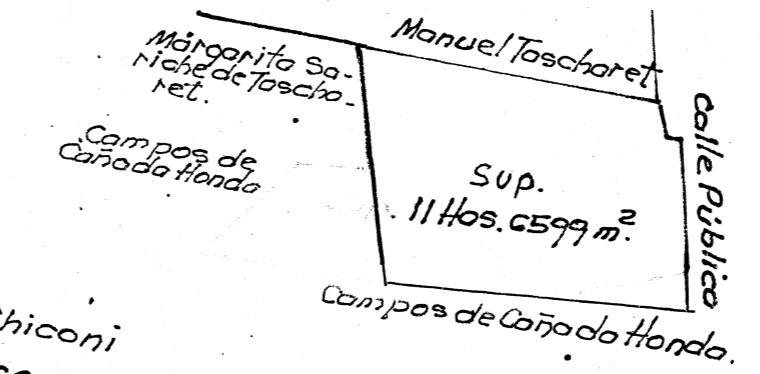

Provincia de SAN JUAN
Departamento: SARMIENTO
Lugar: Calle Pública s/n. Cañada Honda.
Objeto: División sobre plano registrado.
12

PLANO N°		
15	2600.	93
Nomenc. Catastral de Origen		
15-98-500200		
Padron de Riego		
No tiene		

PROPIETARIOS:
Viviana Ibazeta de Tascheret; Eva Rosa Ibazeta; Clara Graciela Tascheret; Arturo Eduardo Tascheret; Enrique Ramón Tascheret; Margarito Tascheret; Beatriz Argentinina Tascheret y Susana María Tascheret Ibazeta.

Insc. de Dominio: Sarmiento-T°1-F°12-N°12-Año 1954.-

- NOTAS:
- 1-Amojonada en fecha de división, como lo indica el plano.
 - 2-El título no consigna medidas lineales.
 - 3-El presente divide al plano registrado 15/1125/74.
 - 4-Se ignora el origen del excedente. Se ubica reglamentariamente.
 - 5-Propietarios domiciliados en Calle Plumerillo y Alonso, B° Aramburu. Dpto. Capital.
 - 6-Fracciones 1 y excedente comprometidos en venta al Señor Orlando Salvador Chiconi, domiciliado en Falucho 2195 (co).

Orlando Salvador Chiconi
L.E. N° 7.939.670
comprador

JOSE F. CHIRINO
Agrim. M.C.P. N° 153
Dom. Saavedra 2522-10

Fecha División: 22-05-73.

Coord. Gauss Kruger del poligono	
Punto	X Y
5249	6.461.740,46 2.542.606,93
5248	6.461.730,05 2.542.596,94
3	61.819,93 42.060,54
2	61.803,18 42.057,22
1	61.801,69 42.062,05
12	61.521,65 41.987,69
11	61.516,54 41.960,17
10	61.508,91 41.877,42
9	61.551,30 41.754,31
8	61.793,98 41.292,95
7	61.904,53 41.571,99
6	61.861,29 41.659,75
5	62.012,81 41.696,36

Balace de Superficies

NOMENCLAT. CATASTRAL	Cote	Frac.	Superficies m²		
			s/ Mensura	s/ Título	Excedente
15-98-530300	2		16.657,00	16.657,00	-
15-98-520220.	1	A	99.942,00	99.942,00	-
		B	85.570,29	-	85.570,29
Total	1	A+B	185.512,29	99.942,00	85.570,29
Total	1+2		202.169,29	116.599,00	85.570,29

