

**CROQUIS S/TITULOS**

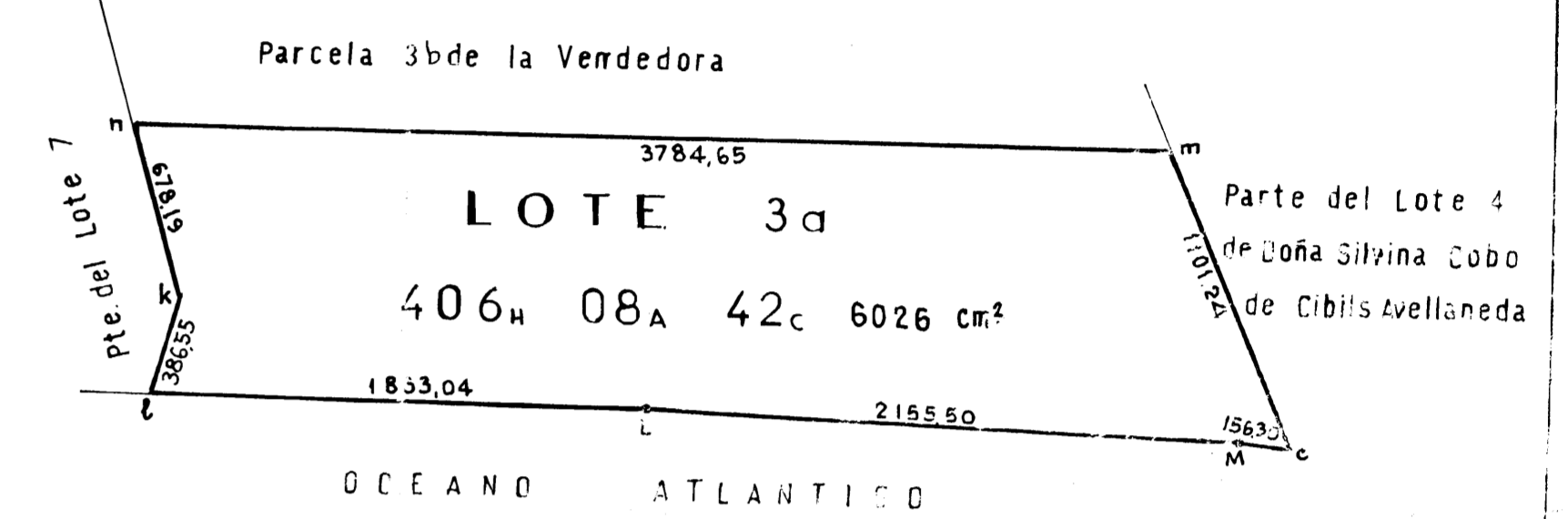
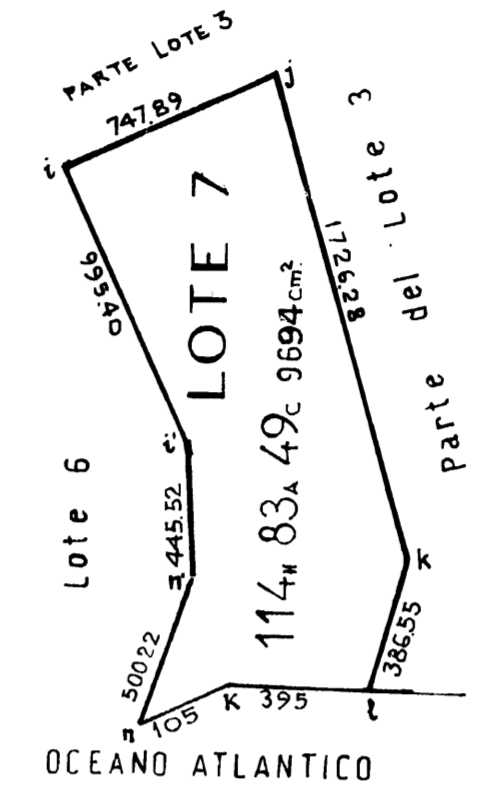

**BALANCE**

SUP POLIGONAL DE PARC. (SUMA)	530H. 43A. 24C.
SUP INTRAPOLIGONAL (SUMA)	-10H. 27A. 48C.
SUP CALLES A CEDER	5H. 37A. 38C.
<b>TOTAL S/M</b>	<b>525H. 53A. 14C.</b>
SUP S/T (POR SUMA)	520H 91A 92C 5720cm²
DIFER. EN MAS	4H 61A 21C 4280

PROVINCIA DE BUENOS AIRES 42-70-75  
**PARTIDO GRAL. LAVALLE**  
 LUGAR RINCON DE COBO  
 OBJETO MENSURA UNIFICADY DIVISION  
 PROPIETARIO

**RAMECO AGROPECUARIA e INMOBILIARIA**  
 SOCIEDAD ANONIMA

INSCRIPCION DE DOMINIO Nº 424 año 1963 y MARSHAL Nº 112193 DEL 29/IV/75  
 BIEN: LOTES 7 y 3a

**NOTAS**  
 DIRECCION DE COLONIZACION: Actúado: 295/75  
 DOMICILIO DEL TITULAR: Tucuman, B34 2º P. CAP. FED.  
 PLANO ORIGEN: 42-66-81 y 42-78-4  
 LINEA DE PIE DE MEDANOS EXR 2405-60-75  
 EXIMIDO DEL CUMPLIMIENTO DEL ART. 4º DEL DECRETO 1015/44 POR  
 DISR. 104/73. EL BIEN SE HALLA UBICADO EN LA HOJA CARTOGRAFICA  
 MAR. DE AGO. ESCALA 1:25000 PUBLICADA POR LA DEON. DE GEODESIA.  
 LAS CALLES A CEDER SE CONECTAN CON LA SERVIDUMBRE DE TRANSITO CON  
 ACCESO A LA RUTA 11.  
 VINCULACION: EXR. N.º 6075  
 LA MENSURACION DE LOS PERFILES ESTÁ REFERIDA A UN NIVEL ALTIMETRICO DEL MARO  
 "PUNTA MEDANO" DE 1963.  
 ANQUE NO INDICADOS SON RECTOS O SUPLEMENTARIOS.  
 VISACION MUNICIPAL EXR 65/75.

FECHA DE MENSURA ENERO 1975  
 CANT. DE PARCELAS: 12  
**JORGE E. JARAU** ABOGADO  
 Calle Avellaneda 2459. Olivos - Matr. 5177

**RESTRICCIONES:** LA PARC. 196a SE ANEXA A LA PARC. 195j FORMANDOSE LA  
 PARC. 196b. LA ANEXION SERA PREVIA A TODA TRANSMISION DE DOMINIO  
 DE LA PARC. 195j.  
 2º PREVIO A TODA TRANSMISION DE DOMINIO SE DEBERA ASEGURAR LA SALIDA  
 A VIA PUBLICA MEDIANTE EL INSTRUMENTO LEGAL QUE CORRESPONDA.

NOMENCLATURA CATASTRAL  
 PARTIDO: Gral Lavalle  
 Circunscripción IX  
 Sección RURAL  
**M.O.P.**  
 PLAN AGRI. N.º 1  
 PLAN AGRI. N.º 1  
 PLAN AGRI. N.º 1

ESCALA: 1:7500